

Protectores de la madera

RED DEMON SRF

COMPOSICIÓN: Propiconazol.....8 % p/v
Tebuconazol.....4 % p/v
IPBC.....5,5% p/v
Etofenprox.....4,8% p/v
Disolventes c.p.s.....100%

REGISTRO N°: 08-80-05187

Daños causados por gorgojos

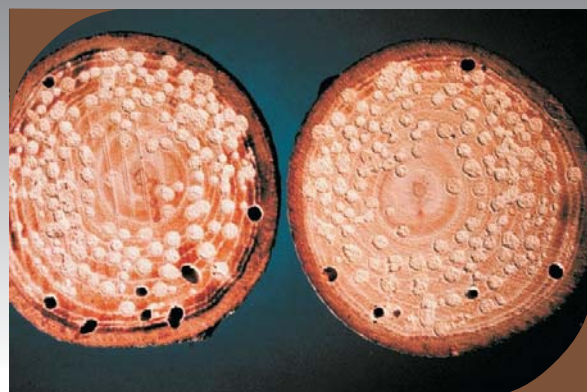

APLICACIONES Y USOS AUTORIZADOS:

Cumple la norma UNE 56.410-EN 117 Determinación del umbral de eficacia contra termitas del género *Reticulitermes* junto con los ensayos de envejecimiento por evaporación según EN 73 y por deslavado según EN 84. Cumple la norma UNE 56.412-EN 113: Determinación del umbral de eficacia contra hongos basidiomicetos xilófagos con *Coriolus versicolor* junto con los ensayos de envejecimiento por evaporación según EN 73 y por deslavado según EN 84. Cumple la norma UNE-EN 56.403-EN 47: Determinación del umbral de eficacia contra larvas de *Hylotrupes bajulus* junto con los ensayos de envejecimiento por evaporación según EN 73 y por deslavado según EN 84.

DOSIS Y MODO DE EMPLEO:

- Las dosis orientativas son de 3 lts/m³ y 100 ml/m²
- Pulverización manual o mediante maquinaria. En Autoclave por atomización (efecto niebla)

PLAZO DE SEGURIDAD RECOMENDADO:

24 hrs., no será inferior al tiempo que tarde en fijarse el producto.

PRESENTACIÓN:

Envases de 1, 5, 25, 200 y 1.000 litros.



Gorgojo de la madera



Larva carcoma



Distintas fases de la metamorfosis de la carcoma



Esporas de hongos de pudrición

Daños provocados por carcoma grande en roble rojo



Protectores de la madera

RED DEMON SRF

Con **RED DEMON SRF** una sola aplicación es suficiente para prevenir, curar y preservar la madera del ataque de cualquier clase de insecto u hongo xilófago que provoque daños en ella, tales como son:

- Carcomas
- Termitas
- Polillas
- Gorgojo de la madera
- Carcoma grande
- Hongos de pudrición blanda
- Hongos de pudrición parda
- Hongos de pudrición blanca
- Moho de la madera
- Etc...

Vigas atacadas por hongos de pudrición blanca



Tras haber sido tratada la madera con **RED DEMON SRF** como resultado se obtiene una madera protegida contra organismos xilófagos hasta una

Clase de Uso 3.2 por largo período de tiempo.

RED DEMON SRF posee una muy alta capacidad de penetración en la madera con increíble rapidez.

La aplicación de **RED DEMON SRF** se realiza mediante los sistemas desarrollados para tal efecto denominados:

- Sistema UPA (Unidad Portatil de Aplicación) para la realización de tratamientos de la madera de forma portatil.
- Sistema SAPI (Sistema Automatizado de Pulverización Industrial) para el tratamiento de la madera a escala industrial.

Sistema SAPI

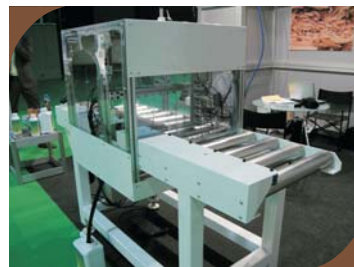

Sistema UPA



RED DEMON SRF requiere dosis muy bajas y una sola aplicación en su uso para el tratamiento de la madera tanto en el caso de ser preventivo como curativo, consiguiendo un 100% de efectividad como resultado.

RED DEMON SRF es un producto que es absorbido por la madera con una con impresionante facilidad, por lo que los ingredientes activos del producto son introducidos y depositados en la madera en profundidad, a lo largo y ancho de la misma, permaneciendo allí por tiempo indeterminado, por lo que la madera adquiere unas propiedades protectoras contra el ataque de plagas de organismos xilófagos destructores de la madera presentes y futuros. Por estas razones **RED DEMON SRF** es un protector de la madera hasta **Clases de Uso 3.1 y 3.2**

Vigas afectadas por hongos de pudrición blanda



Vigas atacadas por hongos de pudrición parda

