

Protectores de la madera

TRATAMIENTO DE LA MADERA CONTRA INSECTOS XILÓFAGOS
(CARCOMAS, TERMITAS, Etc...)

Red Demon Doméstico

COMPOSICIÓN: Etofenprox.....2,45% p/v
Tiametoxam.....0,36% p/v
Disolventes csp.....100%

REGISTRO: Nº 07-80-04626

APLICACIONES Y USOS AUTORIZADOS:

No aplicar sobre alimentos ni utensilios de cocina. No utilizar en presencia de personas y/o animales domésticos. Ventílese adecuadamente el recinto donde se realiza la aplicación del producto. Cumple la norma **UNE 56.402-EN 46** Determinación

de la eficacia preventiva contra larvas recién nacidas de *Hylotrupes Bajulus* (Linnaeus) según la norma EN - 46-1:2006, junto con pruebas de envejecimiento por evaporación según norma **UNE - 56406:1992 (EN - 73:1988)**. Cumple la norma **UNE 56.411:1992 (EN - 118:1990)**. Determinación de la eficacia preventiva contra termitas del género *Reticulitermes santonensis* de Feytaud, junto con los ensayos de envejecimiento por evaporación según **EN 73**. Cumple la norma **UNE-EN118:2007**: Determinación de la eficacia preventiva contra *Reticulitermes*, junto con los ensayos de envejecimiento por deslavado según **UNE-EN 84:1997**
NO DEBERÁ MEZCLARSE CON NINGÚN OTRO PRODUCTO QUÍMICO.



DOSIS Y MODO DE EMPLEO:

Inyección directa, pulverización, pincelado.

Antes de utilizar el producto se tomarán precauciones, para evitar chispas y cargas electrostáticas. No fumar.

No aplicar sobre madera pintada ni barnizada. En este caso solamente aplicar el producto por inyección.

Las dosis orientativas son entre 65 y 85 gr./m².

PLAZO DE SEGURIDAD RECOMENDADO:

12 hs., no será nunca inferior al tiempo que tarde en fijarse el producto.



PRESENTACION:

Cajas con 9 unidades de 100 c.c.
Cajas con 12 unidades de 500 c.c.



Protectores de la madera

TRATAMIENTO DE LA MADERA CONTRA INSECTOS XILÓFAGOS
(CARCOMAS, TERMITAS, Etc...)

Red Demon Doméstico

MÉTODO DE APLICACIÓN

Muebles, puertas, ventanas y sus marcos: Inyectar Red Demon en los orificios realizados por los insectos, haciéndolo de forma espaciada dejando una distancia de 20-25 cm entre orificios. En zonas sin orificios, realizar pequeñas perforaciones con broca de 2 mm en los lugares que pasen más desapercibidos, y a continuación inyectar Red Demon. Eliminar el producto sobrante sin frotar con un tejido suave de hilo o algodón.

Marcos de cuadros: Se procede de la misma manera que en todos los casos anteriores, a diferencia de que el tratamiento debe siempre realizarse por la parte trasera del marco. Evitar siempre el contacto del producto con el lienzo.

MADERA ATACADA DE CARCOMA

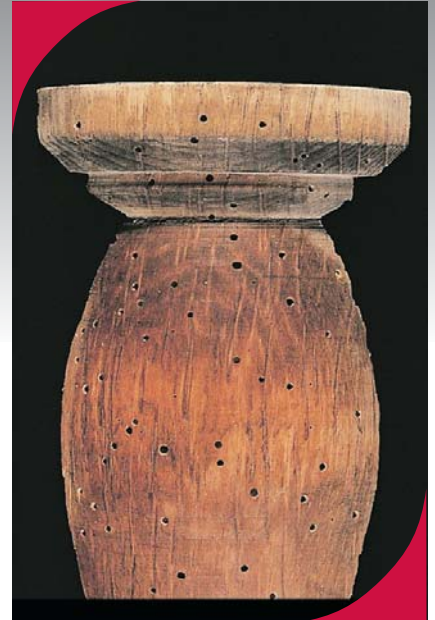

LARVA DE CARCOMA



TERMITA



ACCESORIOS INCLUIDOS



TERMITAS ALADAS

